

LEGENDA

- 1 Tencuiala decorativa de culoare alba
- 2 Tamplarie din Al cu geam termoizolant



Clasa de importanta: II
Categoria de importanta: B
Grad de rezistenta la foc: II

VERIFICATOR	CERINTA A		REFERAT NR./DATA	
	S.C. COMPASSARCH S.R.L. CUI 37408549		Beneficiar	Proiect nr.
	NUME		CONSILIUL JUDETEAN ARGES	128 / 2020
SEF PROIECT	arh. Mihai Grajdeanu	Scara	Titlu proiect:	Faza
ARHITECTURA		1:100	EXTINDERE, MODERNIZARE SI DOTARE	D.T.A.C.
PROIECTAT	arh. Mihai Grajdeanu		SPATII DE URGENTA SPITALUL DE PEDIATRIE	
DESENAT	arh. Mihai Grajdeanu	Data	Amplasament:	Format
		2020	str. Dacia, nr. 1, mun. Pitesti, jud. Arges	A4
			Titlul plansei:	Plansa
			SITUATIE EXISTENTA	Existenta A05
			FATADA POSTERIOARA	

DOCUMENTUL/DESENUL REPREZINTA PROPRIETATE INTELLECTUALA A COMPANIEI S.C. COMPASSARCH S.R.L.
TRANSMITEREA SAU REPRODUCEREA INTEGRALA SAU PARTIALA, FARA APROBAREA SCRISA A COMPANIEI S.C. COMPASSARCH S.R.L. SE SANCTIONEAZA CONFORM LEGII NR 8/1996

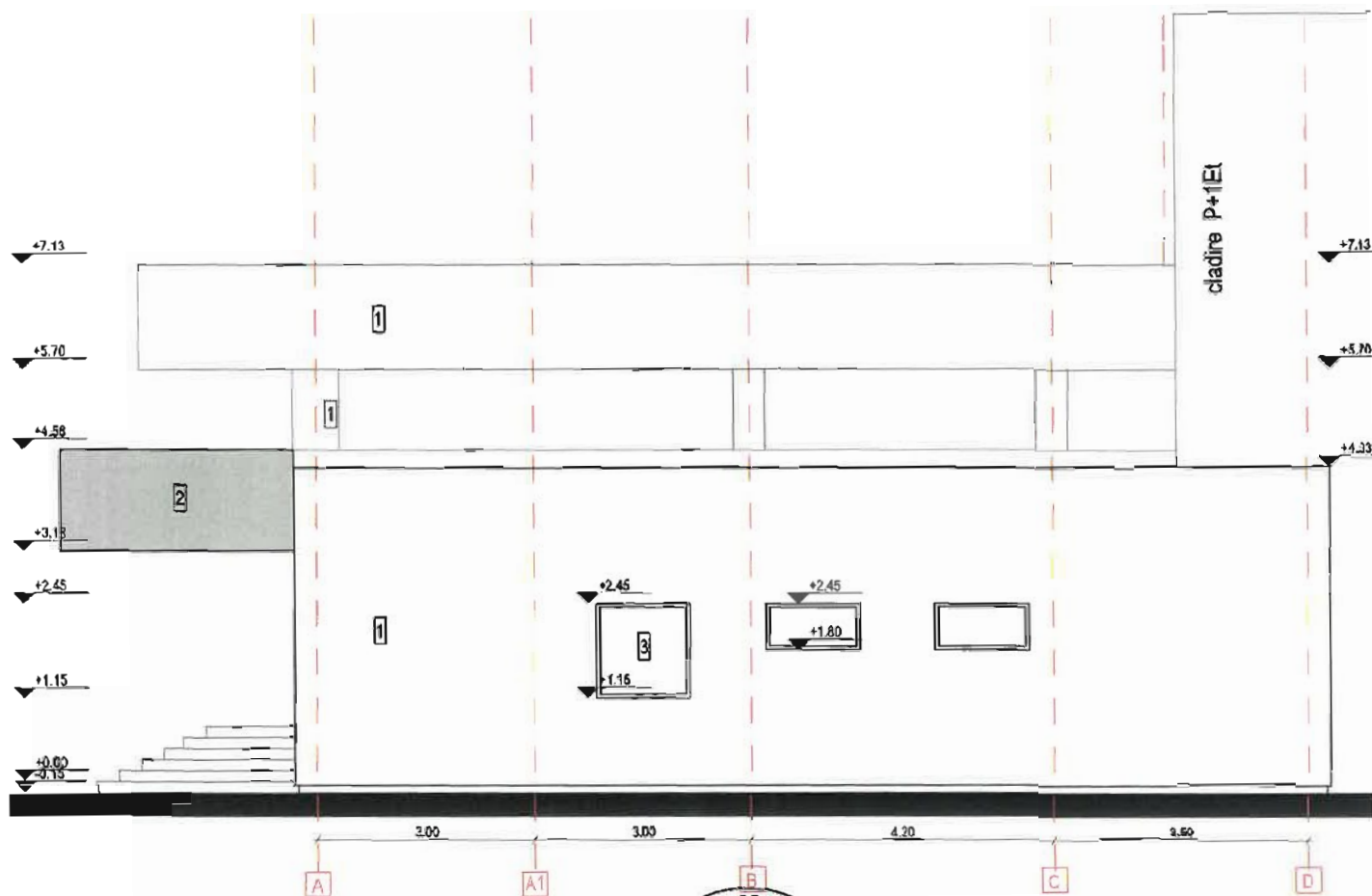

Clasa de Importanță: II
Categorie de Importanță: B
Grad de rezistență la foc: II

LEGENDA

- 1 Tencuială decorativă de culoare albă
- 2 Tencuială decorativă de culoare gri
- 3 Tamplarie din Al cu geam termoizolant

VERIFICATOR	CERINȚA A	REFERAT NR./DATA
 S.C. COMPASSARCH S.R.L. CUI 37408549 JUDEȚUL ARGES Nume: _____	ORDINUL ARHITECTILOR SEMNATURA 6014 Mihai GRAJDEANU Data: 2020	Beneficiar CONSILIUL JUDEȚEAN ARGES Proiect nr. 128 / 2020
		Titlu proiect: EXTINDERE, MODERNIZARE SI DOTARE SPATII DE URGENTA SPITALUL DE PEDIATRIE PITESTI Amplasament: str. Deda, nr. 1, mun. Pitesti, jud. Arges Faza D.T.A.C. Format A4
SEF PROIECT ARHITECTURA	arh. Mihai Grajdeanu	Titlu planșei: SITUAȚIE EXISTENȚĂ FATADĂ LATERALĂ DREAPTĂ Planșă Existent A06
PROIECTAT	arh. Mihai Grajdeanu	
DESENAT	arh. Mihai Grajdeanu	

DOCUMENTUL DESENUL REPREZINTĂ PROPRIETATE INTELLECTUALĂ A COMPANIEI S.C. COMPASSARCH S.R.L. TRANSMITEREA SAU REPRODUCEREA INTEGRALĂ SAU PARȚIALĂ, FĂRĂ APROBAREA SCRISĂ A COMPANIEI S.C. COMPASSARCH S.R.L. SE SANCTIONEAZĂ CONFORM LEGII NR. 8/1996

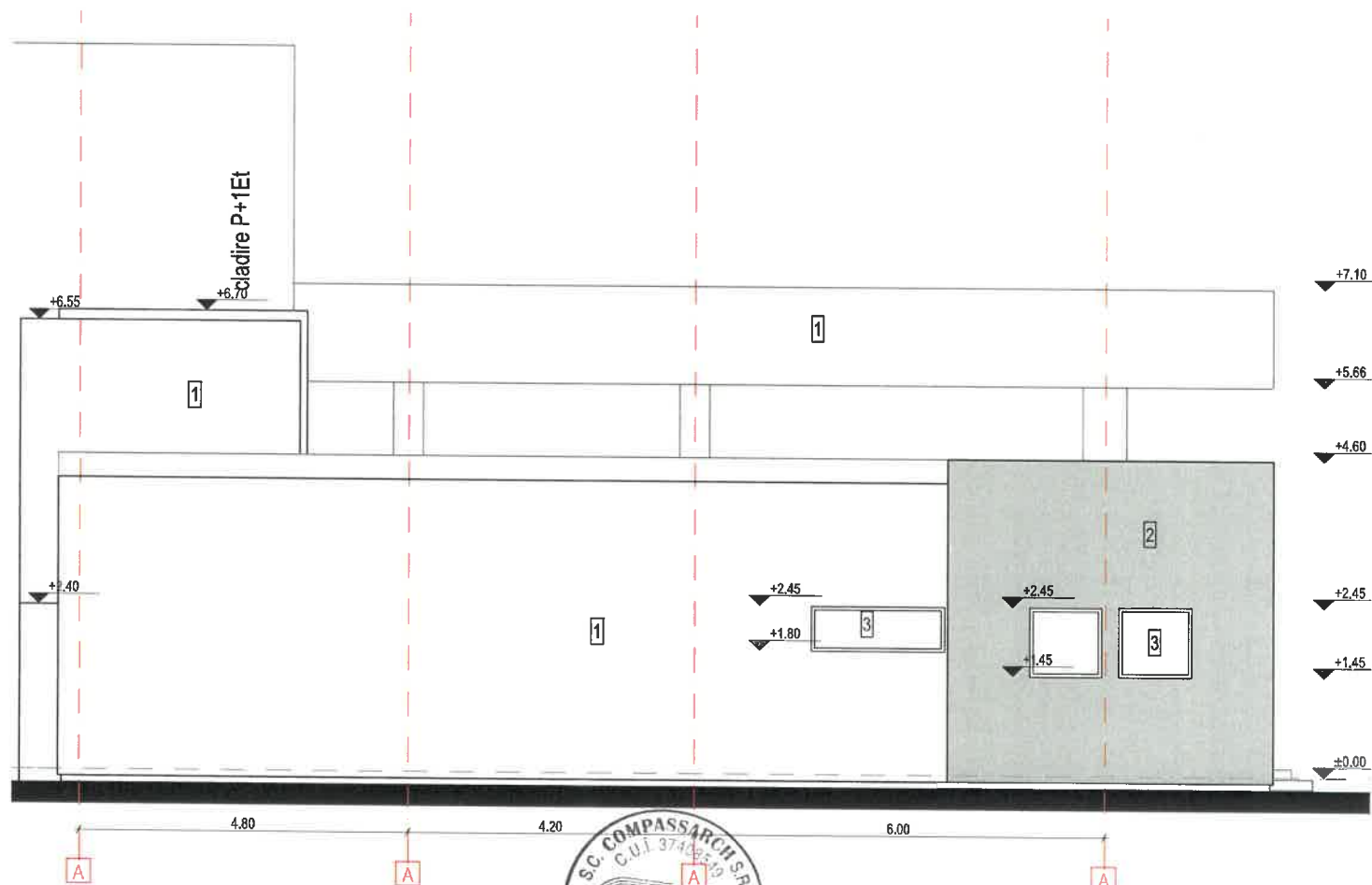

LEGENDA

- 1 Tencuiala decorativa de culoare alba
- 2 Tencuiala decorativa de culoare gri
- 3 Tamplarie din Al cu geam termoizolant

VERIFICATOR	CERINTA A	REFERAT NR./DATA
S.C. COMPASSARCH S.R.L. CUI 37408549 J12/1713/2017	Beneficiar	CONSILIUL JUDETEAN ARGES
	Proiect nr.	128 / 2020
NUME	Scara	Titlu proiect:
SEF PROIECT ARHITECTURA	1:100	EXTINDERE, MODERNIZARE SI DOTARE SPATII DE URGENTA SPITALUL DE PEDIATRIE PITESTI
PROIECTAT	Data	Amplasament:
DESENAT	2020	str. Dacia, nr. 1, mun. Pitesti, jud. Arges
DOCUMENTUL/DESENUL REPREZINTA PROPRIETATE INTELLECTUALA A COMPANIEI S.C. COMPASSARCH S.R.L. TRANSMITEREA SAU REPRODUCEREA INTEGRALA SAU PARTIALA, FARA APROBAREA SCRISA A COMPANIEI S.C. COMPASSARCH S.R.L. SE SANCTIONEAZA CONFORM LEGII NR 8/1996		Titlul plansei:
		SITUATIE EXISTENTA FATADA LATERALA STANGA
		Format A4
		Plansa Existent A07

Clasa de importanta: II
Categoriza de importanta: B
Grad de rezistenta la foc: II

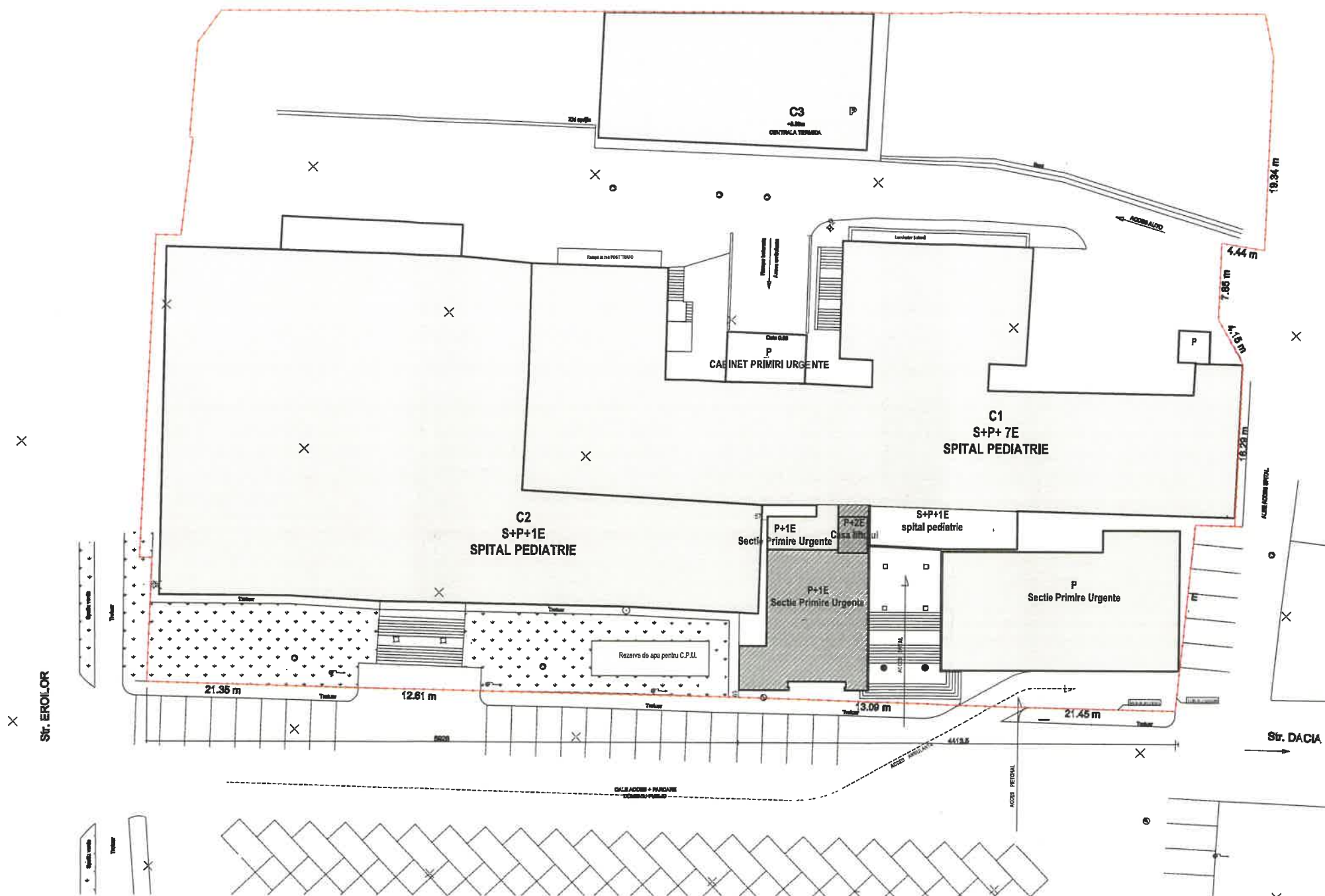

LEGENDA

SUPRAFATA TEREN MASURATA = 8 207.00 mp

- Limita de proprietate
- Construtii existente
- Suprafata construita propusa
- Parcaje existente
- Ax drum
- Spatii verzi

Sconstr existenta= 3 983.00 mp
Sdesf existenta= 17 432.00 mp

POT existent - 48.53 %
CUT existent - 2.12

Sconstr propusa etaj 1 = 150.95 mp
Sconstr propusa etaj 2 = 12.80 mp
Sdesf propusa etaj 1+etaj 2 = 163.75 mp

Sconstr Rezultata= 3 983.00 mp
Sdesf Rezultata= 17 595.75 mp

POT propus - 48.53 %
CUT propus - 2.14

VERIFICATOR:		CERINTA A	REFERAT NR./DATA	Beneficiar	Proiect nr.
S.C. COMPASSARCH SRL		187408549	17/13/2017	CONSILIUL JUDETEAN ARGES	128 / 2020
NUME		Scara	Titlu proiect:	EXTINDERE, MODERNIZARE SI DOTARE SPATII DE URGENTA SPITALUL DE PEDIATRIE PITESTI	Faza
SEF PROIECT ARHITECTURA		1:500	Amplasament:	str. Dacia, nr. 1, mun. Pitesti, jud. Arges	D.T.A.C.
PROIECTAT		2020	Titlu plansei:	SITUATIE PROPUSA PLAN DE SITUATIE	Format A3
DESENAT					Plansa Propus A00

Clasa de importanta: II
Categoriza de importanta: B
Grad de rezistenta la foc: II

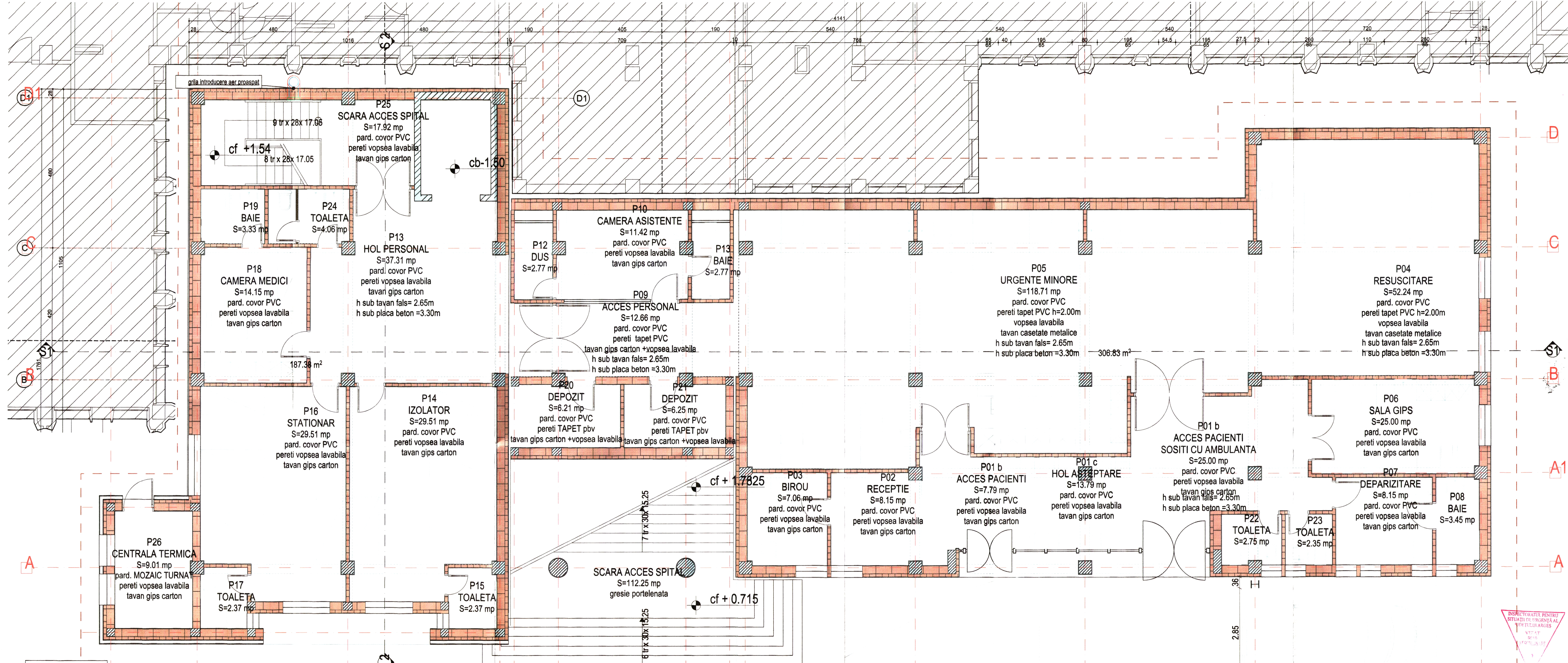

Plan parter
autorizat ISU

INSPECTORIATUL PENTRU
SITUATII DE URGENTA AL
JUDETULUI ARGES
VIZAT
15 FEB. 2021
SU AG

VERIFICATOR		CERINTA A		REFERAT NR. DATA	
S.C. COMPASSARCH S.R.L.		CUI 37408649		CONSILIUL JUDETEAN ARGES	
NUME		SEMNATURA		Scara	
arh. Mihai Grigorescu		arh. Mihai Grigorescu		1:50	
PROIECTAT		Data		Titlu plan:	
arh. Mihai Grigorescu		2020		SITUATIE PROIECTATA	
DESEINAT		Data		PLAN PARTER	
arh. Mihai Grigorescu		2020		Propus A01	



Clasa de importanta: II
Categorie de importanta: B
Grad de rezistenta la foc: II

04 IAN. 2021

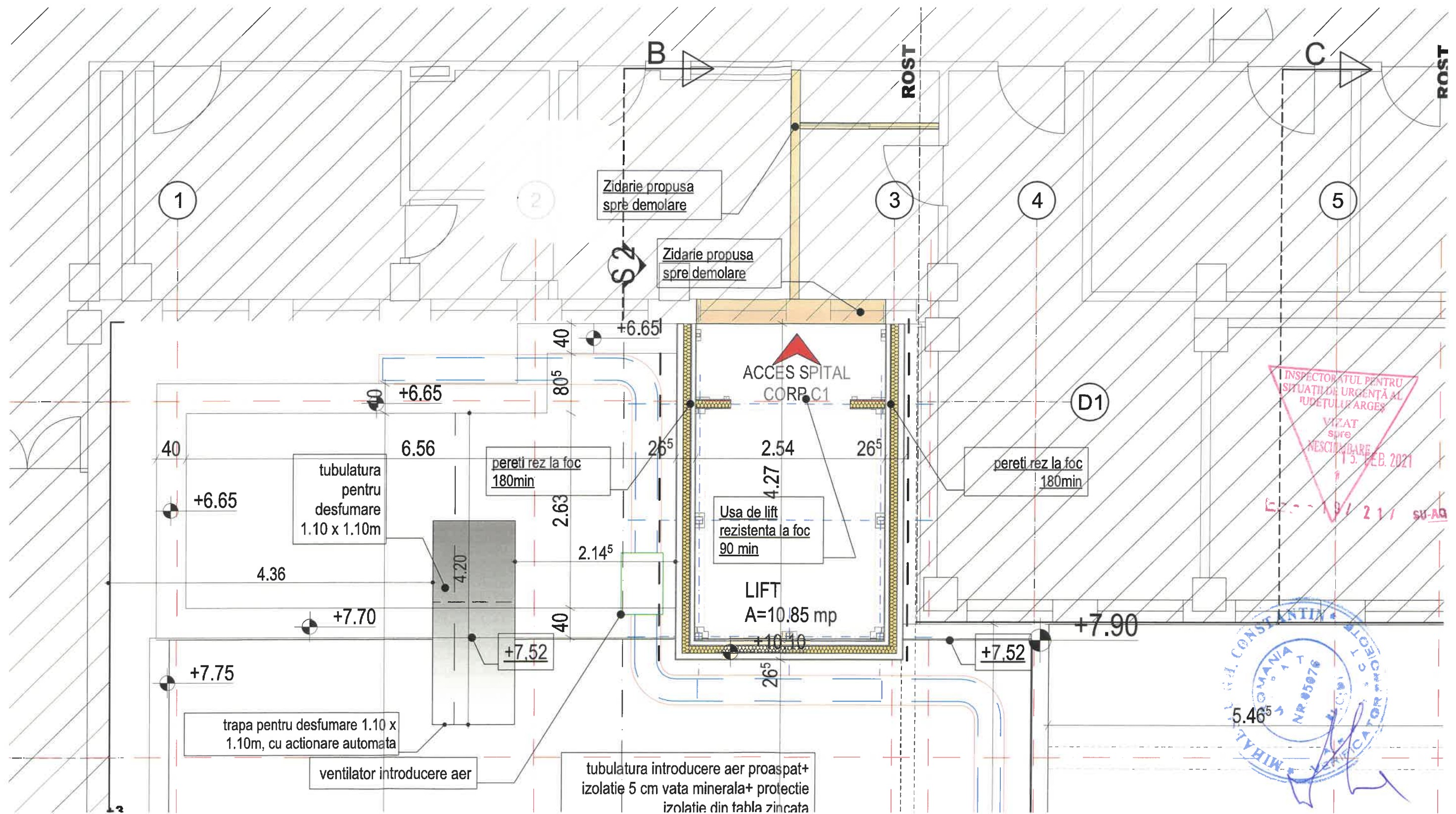

INSPECTORATUL PENTRU
SITUATII DE URGENTA AL
JUDETULUI ARGES
VIZAT
spre
NESCINDARE
15. FEB. 2021
E-2-19/211 SU-AG

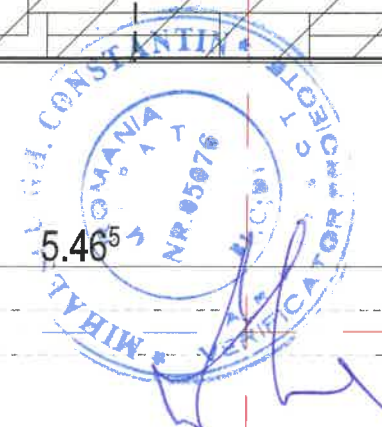

04 IAN. 2021
Clasa de importanta: II
Categoria de importanta: B
Grad de rezistenta la foc: II

VERIFICATOR		CERINTA A	REFERAT NR./DATA	
S.C. COMPASSARCH S.R.L.		CUI 37408549	Beneficiar	CONSILIUL JUDETEAN ARGES
NUME		Scara 1:50	Titlu proiect	EXTINDERE, MODERNIZARE SI DOTARE SPATII DE URGENTA SPITALUL DE PEDIATRIE PITESTI
SEF PROIECT ARHITECTURA	arh. Mihai Grajdeanu	Data 2020	Amplasament	str. Dacia, nr. 1, mun. Pitesti, jud. Arges
PROIECTAT	arh. Mihai Grajdeanu		Titlu plansei	SITUATIE PROPUSA PLAN ETAJ 2
DESENAT	arh. Mihai Grajdeanu			
DOCUMENTUL/DESENUL REPREZINTA PROPRIETATE INTELLECTUALA A COMPANIEI S.C. COMPASSARCH S.R.L. TRANSMITEREA SAU REPRODUCEREA INTEGRALA SAU PARTIALA, FARA APROBAREA SCRISA A COMPANIEI S.C. COMPASSARCH S.R.L. SE SANCTIONEAZA CONFORM LEGII NR 8/1996			Proiect nr.	128 / 2020
			Faza	D.T.A.C.
			Format	A3
			Plansa	Propus A03

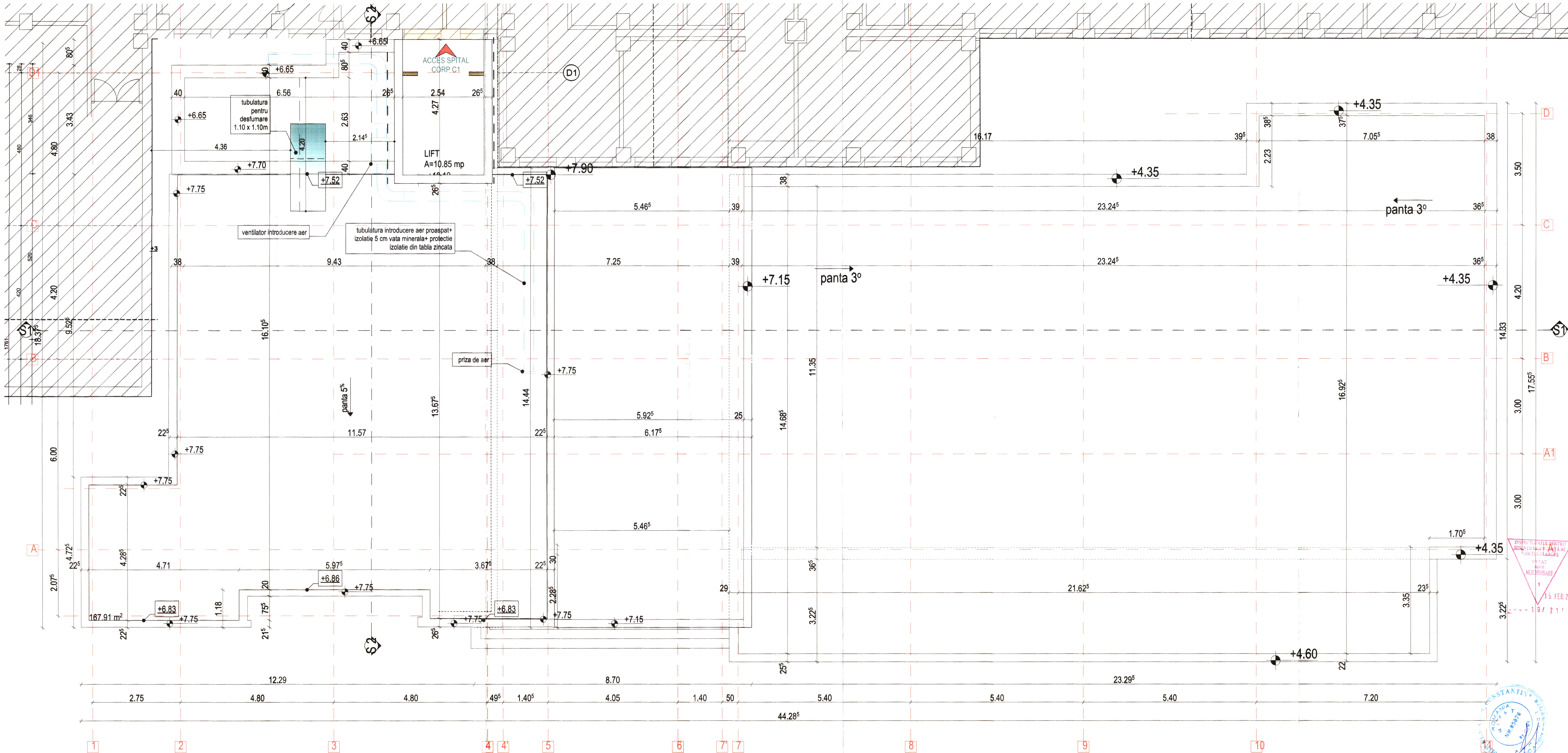

INSPECTORATUL PENTRU
SITUAȚIE PROPUSĂ
PLAN ÎNVELTOARE
13. FEB. 2021
SUAG



VERIFICATOR	CERINȚA A	REFERAT NR./DATA	PROIECT NR.
S.C. COMPASSARCH S.R.L.	CUJ 37408549 J12/1713/2017	CONSILIUL JUDEȚEAN ARGEȘ	128 / 2020
NUME	SEMNĂTURĂ	Scara	Titlu proiect
arh. Mihai Grădianu	arh. Mihai Grădianu	1:50	EXTINDERE, MODERNIZARE ȘI DOTARE SPĂȚIU DE URGENȚĂ SPITALUL DE PEDIATRIE PITEȘTI
SEF PROIECT ARHITECTURA	PROIECTAT	Amplasament	Format
arh. Mihai Grădianu	arh. Mihai Grădianu	str. Dealul nr. 1, mun. Pitești, jud. Argeș	A1+
DESEINAT	Data	Titlu planșă	Planșă
arh. Mihai Grădianu	2020	SITUAȚIE PROPUSĂ PLAN ÎNVELTOARE	Propus A04

Clasa de importanță: II
Categorie de importanță: B
Grad de rezistență la foc: II

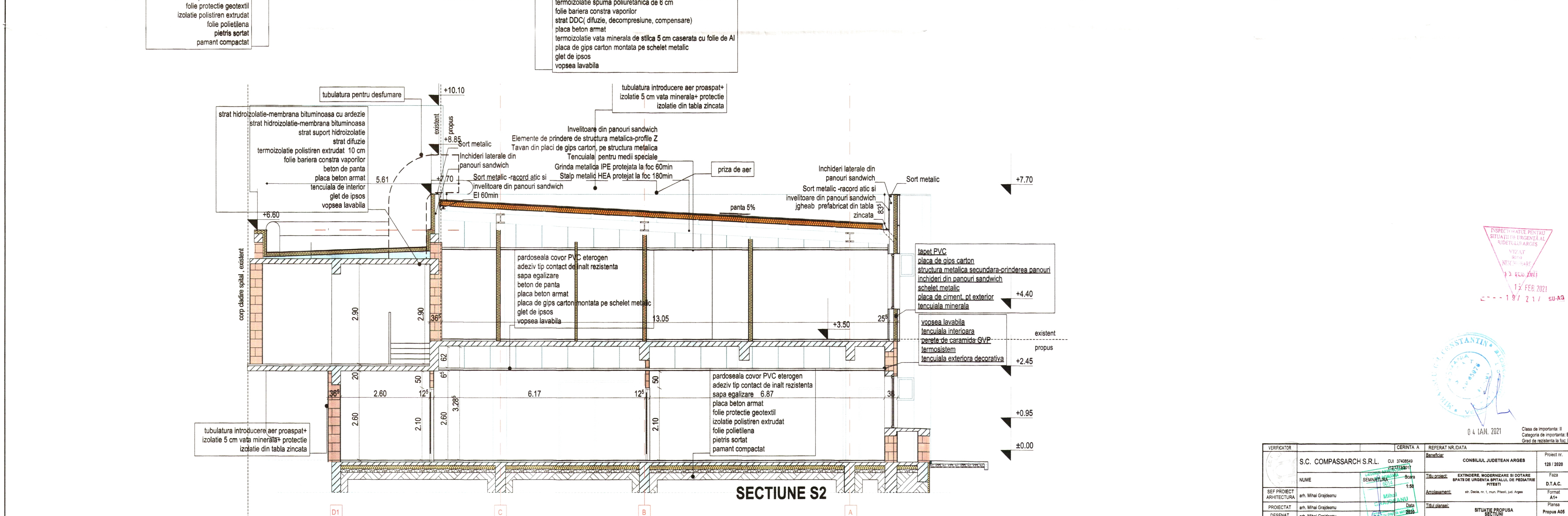
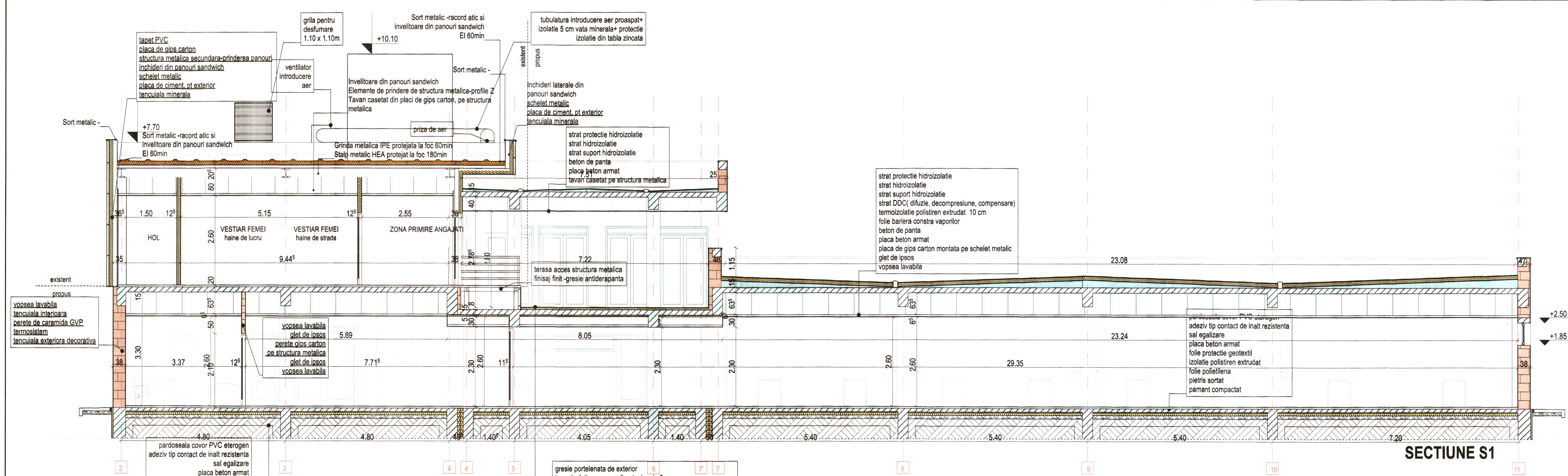

INSPECTIUNEA PENTRU
SITUATII DE URGENTA AL
JUDETULUI ARGES
VIZAT
SEMNALAT
15 FEB 2021
19 / 21 / SU-AG

CONSILIUL JUDETEAN ARGES
10 IAN. 2021

VERIFICATOR	CERINTA A	REFERAT NR./DATA	Proiect nr.
S.C. COMPASSARCH S.R.L.	CU 37408549	CONSILIUL JUDETEAN ARGES	128 / 2020
NUME	SEMNALAT	EXTENSIE, MODERNIZARE SI DOTARE	Faza
SEF PROIECT	arh. Mihai Grajdianu	SPATIUL DE URGENTA A SPITALULUI DE PEDIATRIE	D.T.A.C.
PROIECTAT	arh. Mihai Grajdianu	Arh. Decia, nr. 1, mun. Pitesti, jud. Arges	Format
DESENAT	arh. Mihai Grajdianu	Titlu planșă:	A1+
		SITUATIE PROPUSA	Planșă
		SECTIUNI	Propus A05